GOBIERNO DE LA REPÚBLICA DOMINICANA
HACIENDA

LEY NO. 345-21 DEL PRESUPUESTO GENERAL DEL ESTADO 2022

GOBIERNO DE LA REPÚBLICA DOMINICANA
PRESUPUESTO

PRINCIPALES VARIABLES MACROECONÓMICAS QUE SE CONSIDERARON PARA EL PRESUPUESTO GENERAL DEL ESTADO 2022:

Crecimiento de la economía (PIB REAL)	Inflación	Tasa de cambio promedio (RD$/USD)	Precio del petróleo (US$ por barril)	Precio del oro (US$/Oz)
5,5%	4.0%	60.93	62.7	1,798.20

VINCULACIÓN DEL PGE 2022 CON ESTRATEGIA NACIONAL DE DESARROLLO: 71%

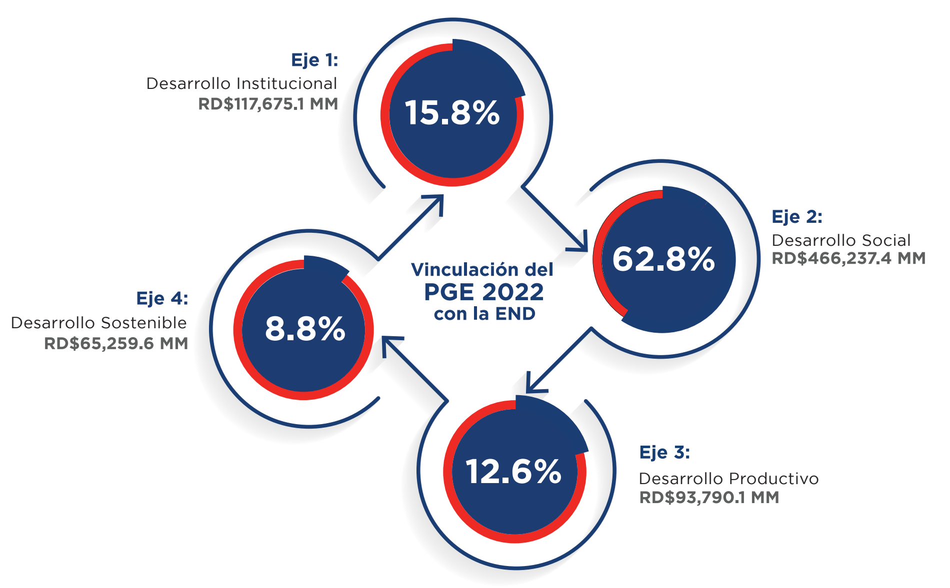

POLÍTICAS PRIORITARIAS

- Garantía del derecho a la salud y universalización de la seguridad social
- Educación pública de calidad
- Reactivación económica y generación de empleos dignos
- Justicia, orden público y seguridad ciudadana
- Reducción de las disparidades territoriales
- Apoyo a producción agrícola y protección efectiva del medio ambiente y recursos naturales
- Rediseño y fortalecimiento de un escudo de protección social para la población más vulnerable
- Acceso al agua y vivienda digna en entornos seguros

PARA EL 2022, EL PRESUPUESTO GENERAL DEL ESTADO CONTEMPLA:

Valores en millones RD$

INGRESOS Y PRÉSTAMOS SEGÚN FUENTE

Valores en millones RD$

INGRESOS

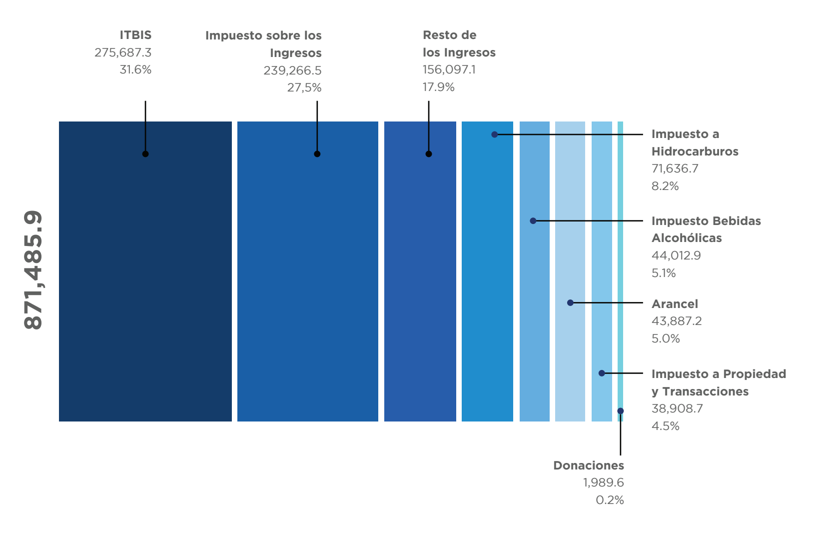

PRÉSTAMOS

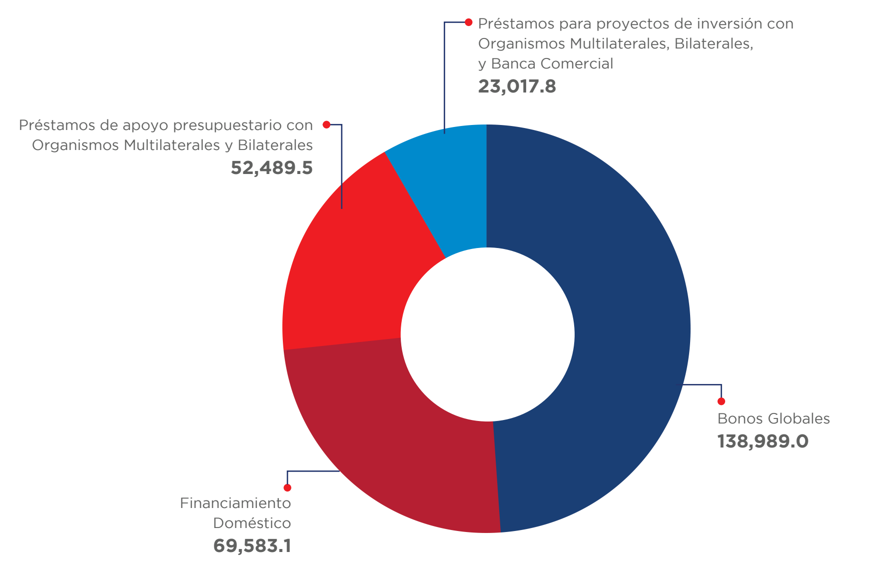

¿EN QUÉ SE GASTARÁ?

(CLASIFICACIÓN ECONÓMICA)
Valores en millones RD$

	Presupuesto 2022
GASTOS CORRIENTES	**905,574,4**
Gastos de consumo	**376,517.7**
Remuneraciones	257,182.3
Bienes y servicios	115,408.5
Impuestos sobre los productos, la producción y las importaciones de las empresas	130.5
5 % que se asigna durante el ejercicio para gasto corriente	3,380.1
1 % que se asigna durante el ejercicio para gasto corriente por calamidad pública	416.4
Prestaciones de la seguridad social (sistema propio de la empresa)	56,464.5
Intereses de la deuda	193,105.8
Transferencias corrientes otorgadas	279,179.0
Otros gastos corrientes	307.5

	Presupuesto 2022
GASTOS DE CAPITAL	**140,706.3**
Construcciones en proceso	33,202.8
Activos fijos (formación bruta de capital fijo)	61,017.8
Objetos de valor	26.4
Activos no producidos	2,309.9
Transferencias de capital otorgadas	42,703.1
Gastos de capital, reserva presupuestaria	1,446.3

Total Gastos 1,046,280.7

INVERSIÓN PÚBLICA DEL GOBIERNO CENTRAL:

DETALLE POR PROVINCIA DE LOS PRINCIPALES PROYECTOS DE INVERSIÓN PÚBLICA
Valores en millones RD$

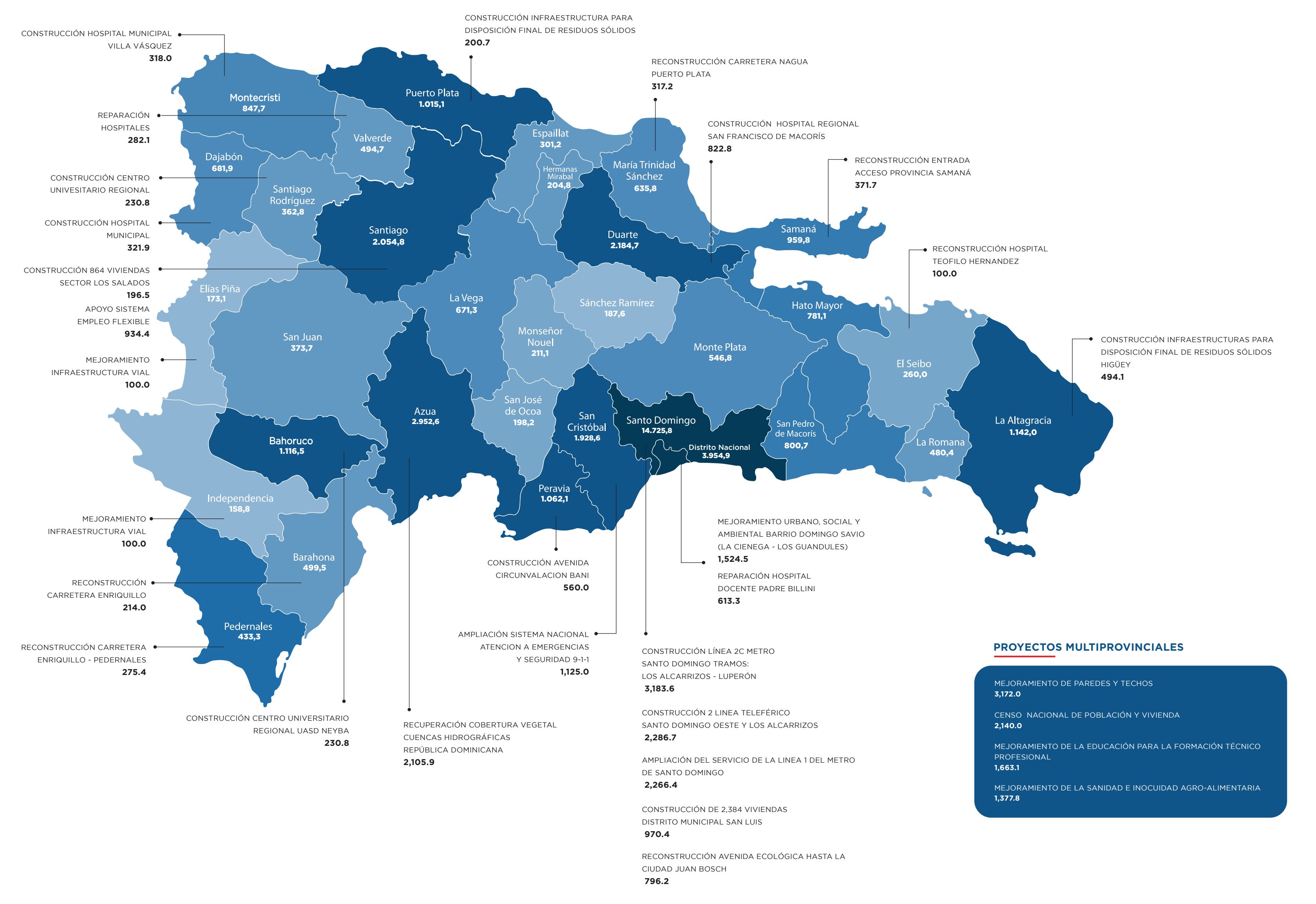

PROYECTOS MULTIPROVINCIALES

- MEJORAMIENTO DE PAREDES Y TECHOS
  3,172.0
- CENSO NACIONAL DE POBLACIÓN Y VIVIENDA
  2,140.0
- MEJORAMIENTO DE LA EDUCACIÓN PARA LA FORMACIÓN TÉCNICO PROFESIONAL
  1,663.1
- MEJORAMIENTO DE LA SANIDAD E INOCUIDAD AGRO-ALIMENTARIA
  1,377.8

¿PARA QUÉ SE GASTARÁ? (CLASIFICACIÓN FUNCIONAL)

Valores en millones RD$

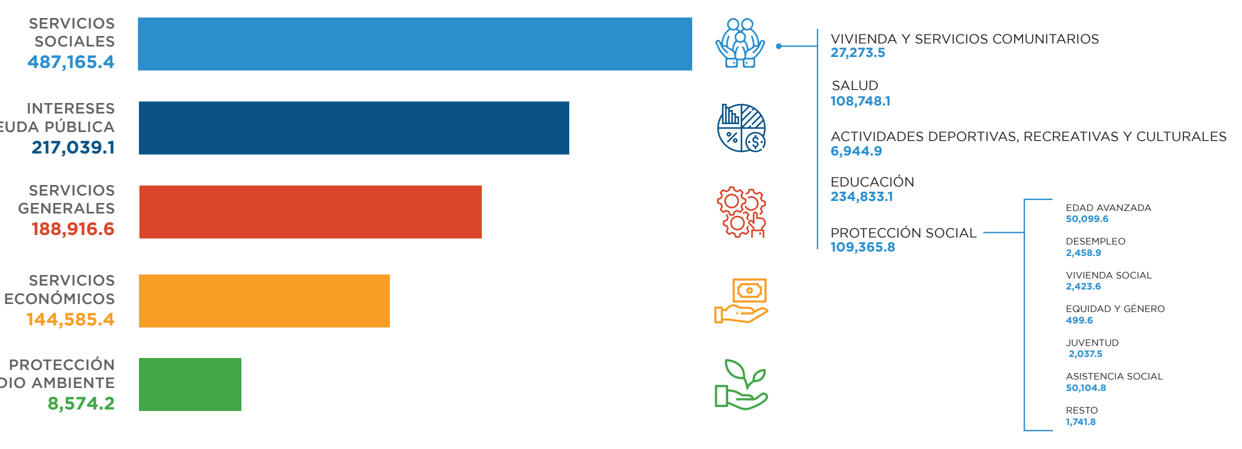

PRODUCCIÓN PRIORITARIA DEL AÑO 2022

SERVICIOS SOCIALES RD$137,003.1

Protección social

Beneficiar a 1,736,236 personas con subsidios sociales.

Distribuir, a través de comedores fijos, cocinas móviles y operativos, donaciones de combos crudos y raciones de alimentos cocidas y crudos a **360,686 personas vulnerables**.

Beneficiar a **558,000 familias vulnerables** con apoyo social integral (alimentos, enseres del hogar, reparación de techos y asistencia médicas).

Apoyo económico o en especie a **1,350,000 hogares** para complementar la dieta nutricional.

Subsidios a 950,763 hogares únicos para complementar los recursos para el pago del servicio de energía eléctrica y gas licuado de petróleo (GLP) para la cocción de alimentos.

Salud y Seguridad Social

Distribuir, a través de las **Farmacias del Pueblo**, medicamentos de alto costo a **3,000 personas.**

Brindar cobertura a los afiliados de los regímenes de servicios de salud ante posibles **68,000,000 eventos de salud.**

Prestar servicios pre-hospitalarios y de traslado sanitario a **451,402 personas.**

Brindar **650,302 atenciones a personas** en servicios de salud cardíacos, neuro-oftalmológicos y trasplantes.

Ofrecer **13.7 millones de atenciones de salud** a nivel especializado, tales como servicios de consulta, emergencias, hospitalización y diagnósticos.

Vivienda

Acceso a viviendas sociales a **4,507 familias.**

Educación técnica profesional

Formación y capacitación continua a **576,401 adultos y jóvenes** mayores de 15 años para el trabajo productivo.

Educación de calidad

Distribución del **desayuno escolar**, merienda y/o almuerzo al 87% de los estudiantes de los niveles inicial, primaria y secundaria.

Acompañamiento a **143,433 familias** en buenas prácticas de crianza para educar a sus hijos.

Brindar alimentación, acorde al requerimiento calórico y nutricional de edad, a **38,617 niños y niñas** de 0 a 4 años, 11 meses y 29 días.

Fortalecimiento y desarrollo de la carrera docente, mediante la certificación de **3,000 docentes de carrera** y el otorgamiento de **1,000 becas a bachilleres** de 16 a 25 años.

Igualdad de género

Promoción del enfoque de igualdad, de salud sexual y de una vida libre de violencia, a través de la **capacitación de 21,868 personas**.

Otorgamiento de bonos para la primera vivienda a **2,400 mujeres en situación de vulnerabilidad**.

Asistencia legal y psicológica a 800 mujeres de la diáspora y víctimas de violencia.

Promoción de la cultura

Promover el desarrollo de la industria cultural, a través de la formación artística especializada de **5,600 estudiantes** en diferentes disciplinas y cultura general.

Protección y promoción del patrimonio cultural con la puesta a disposición del público en general de **16,772 títulos monográficos** y patrimoniales producidos por autores dominicanos.

Deportes

Mejorar la calidad de vida y la obtención de mejores resultados de **1,748 atletas de alto rendimiento** y nuevos talentos a través del programa de supervisión de deporte federado.

SOSTENIBILIDAD DE LAS FINANZAS PÚBLICAS

Valores en millones RD$

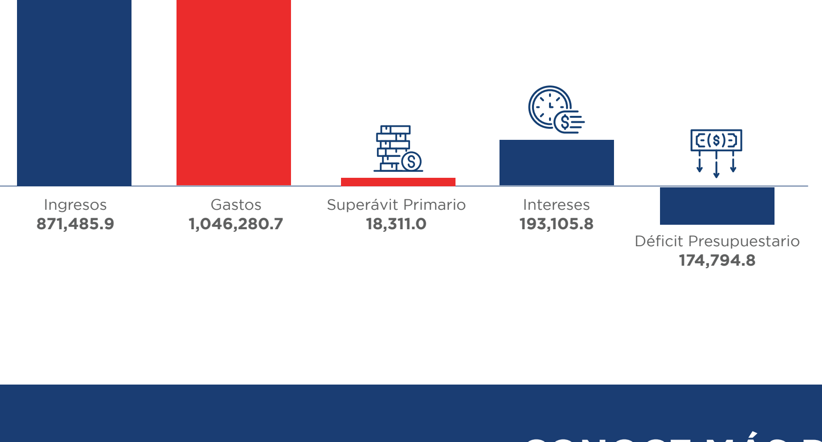

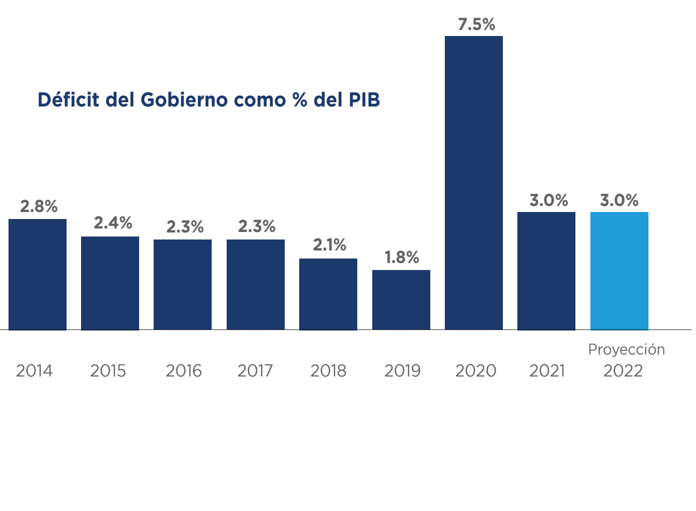

CONOCE MÁS DETALLES

Descargar Presupuesto Ciudadano
www.digepres.gob.do

Únete a la Comunidad Presupuestaria
@digepresrd

GOBIERNO DE LA REPÚBLICA DOMINICANA
PRESUPUESTO